



補足資料
タックシール印刷

株式会社 ファティマ



I. タックシール印刷について

市販の宛名ラベルシート(A4)に、登録されている利用者や事業所の宛名をまとめて印刷することができます。印刷する前には、使用するラベルシートのサイズ詳細を様式として登録する必要があります。

1. タックシール印刷のイメージ

タックシール印刷を行う為には、事前に以下のようなマスタ登録を行っておく必要があります。

タックシール様式登録

タックシール様式の設定
様式名: PLUS A4-2列6段
用紙サイズ: A4 (210 x 297 mm) 幅: 210 mm 長さ: 297 mm

レイアウト調整

氏名 様

宛名印刷

利用者<宛名印刷>

事業所<宛名印刷>

請求書/領収書<宛名印刷>

印刷対象の選択 & タックシール様式選択

印刷

II. タックシール様式(マスタ)を登録する

タックシールの様式を登録します。サイズの詳細は商品パッケージやメーカーのホームページでご確認ください。

1. タックシールの様式を登録する 《メニュー》利用者->その他->タックシール様式

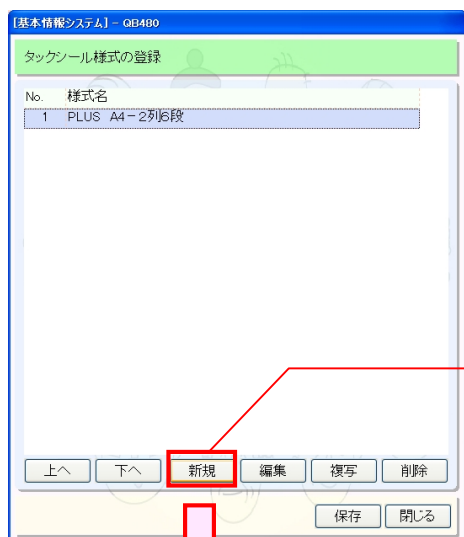

i. 「新規」を押下します。

ii. 様式名を入力します。
(印刷時選択する名称となります)

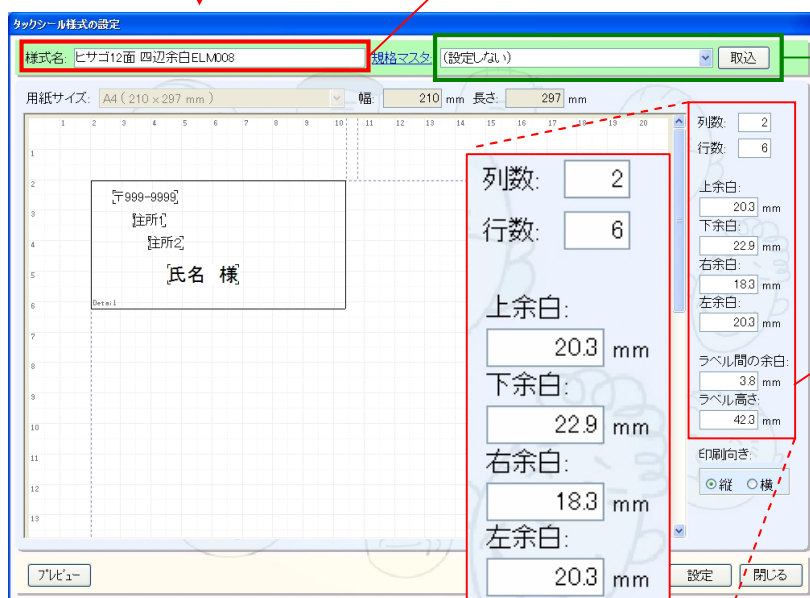

ポイント!

規格マスタ

代表的な余白サイズを設定しておき、
様式設定時に取り込む機能です。

iii. 様式のサイズを登録します。
ここでは、以下の図を例に入力しています

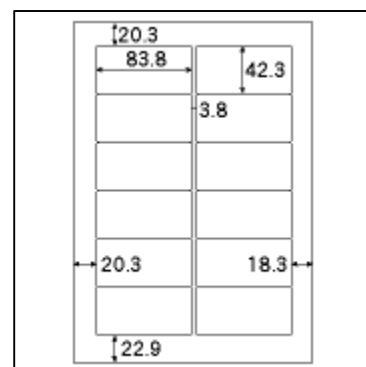

(12面、ラベル間にすき間があるタイプ)

作業は次ページへ進みます

《 様式のサイズ 》

商品のサイズに余白の
一方しか記載されていない
場合は、記載されている余白
サイズのみ入力してください。

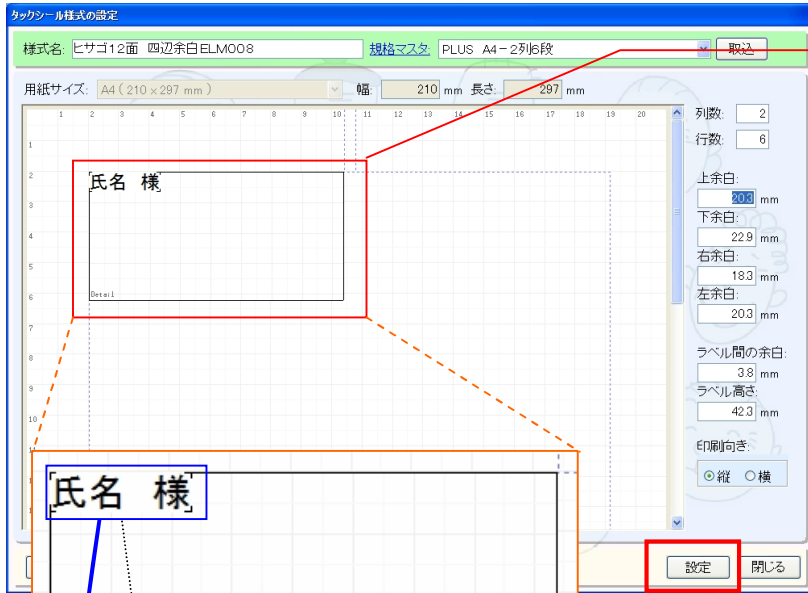

iv. ラベルのレイアウトを調整します。
各宛名パーツをドラッグして、位置調整を行って下さい。

ポイント！
宛名パーツについて
各パーツは以下の情報と連動しています。

- ・郵便番号＝利用者情報の郵便番号
- ・住所1＝利用者情報の住所1
- ・住所2＝利用者情報の住所2
- ・氏名＝利用者情報の氏名※

※事業所宛名印刷時、氏名は事業所名を利用します。(例：●●事業所 御中)

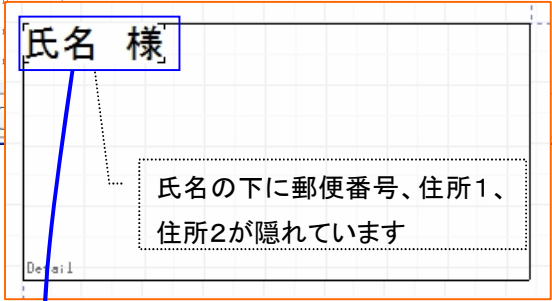

v. 配置が終了したら、「設定」を押下します。

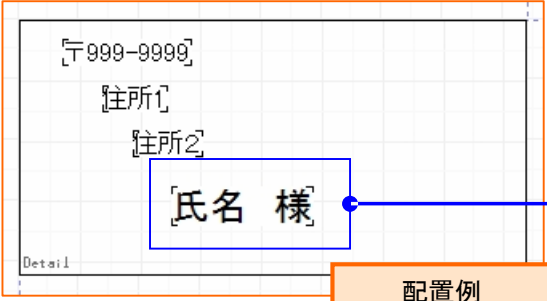
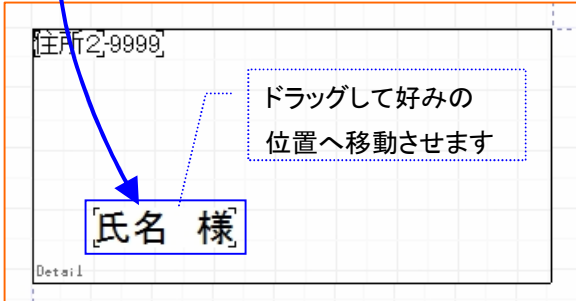

配置例

フォントサイズの変更

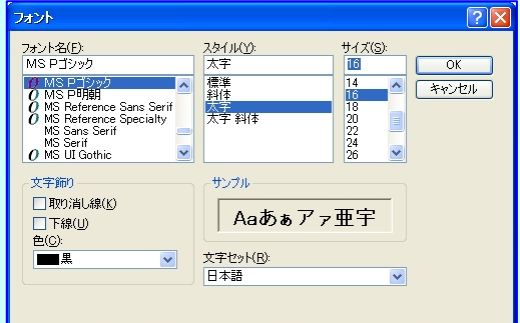

各パーツをダブルクリックする事により、文字サイズやフォントの変更などが指定できます。

Ⅲ. タックシールを印刷する

登録したタックシール様式を使用してのタックシール印刷を行います。タックシール印刷は以下のメニューより行うことができます。

1. 利用者宛名……………《メニュー》基本情報->利用者->利用者<宛名印刷>
2. 事業所宛名……………《メニュー》基本情報->事業者->事業所<宛名印刷>
3. 請求書等宛名……………《メニュー》利用者請求->請求/入金->請求書/領収書<宛名印刷>

1. 利用者の宛名を印刷する 《メニュー》基本情報->利用者->利用者<宛名印刷>

No.	宛名	郵便番号	住所1	住所2	本人/家族	利用者ID	利用者名
1	居宅 予防	814-0005	福岡県福岡市早良区祖原		本人	17	居宅 予防
2	小規模 予防	812-0013	福岡県福岡市博多区博多駅東		本人	18	小規模 予防
3	福祉用具 太郎	812-0013	福岡県福岡市博多区博多駅東		本人	294	福祉用具 太郎
4	予防 娘	814-0002	福岡県福岡市早良区西新		家族	50	予防 五郎
5	予防 さくら	814-0002	福岡県福岡市早良区西新		本人	90	予防 さくら
6	予防 三郎	810-0001	福岡県福岡市中央区天神1		本人	33	予防 三郎
7	予防 娘	814-0002	福岡県福岡市早良区西新		家族	110	予防 大地
8	予防 七太郎	814-0006	福岡県福岡市早良区百道		本人	51	予防 七太郎
9	予防 娘	814-0002	福岡県福岡市早良区西新		家族	10	予防 花子
10	予防 娘	814-0002	福岡県福岡市早良区西新		家族	70	予防 夢子
11	予防 娘	814-0002	福岡県福岡市早良区西新		家族	100	予防 陽子

《抽出条件》

一覧に表示されている宛先を利用状況や介護支援専門員別など様々な条件で抽出することができます。

i. 印刷対象者にチェックを入れます。

ii. 「タックシール様式」を選択し、「プレビュー」を押下します。
※“タックシール様式”を押下すると、タック知る様式のマスタ画面が開きます。

《表示される宛先》

家族情報の「請求先(宛先)」にチェックが入っている場合、“家族”の氏名・住所が表示されます。

メニュー:基本情報->利用者->利用者->家族

2. 事業所の宛名を印刷する 《メニュー》基本情報->事業者->事業所<宛名印刷>

No.	宛名	郵便番号	住所1	住所2	事業所番号
1	さくら訪問入浴介護	812-0015	福岡県福岡市博多区山王		1200000001
2	もみじ訪問入浴介護	812-0015	福岡県福岡市博多区山王		1200000002
3	さくら病院				1234567890
4	もみじ訪問看護	812-0015	福岡県福岡市博多区山王		1300000001
5	さくら訪問看護	812-0015	福岡県福岡市博多区山王		1300000002
6	さくら訪問リハビリテーション	812-0015	福岡県福岡市博多区山王		1400000001
7	もみじ訪問リハビリテーション	812-0015	福岡県福岡市博多区山王		1400000002
8	さくら通所介護	812-0015	福岡県福岡市博多区山王		1500000001
9	もみじ通所介護	812-0015	福岡県福岡市博多区山王		1500000002
10	さくら通所リハビリテーション	812-0015	福岡県福岡市博多区山王		1600000001
11	さくら福祉用具貸与	812-0015	福岡県福岡市博多区山王		1700000000
12	もみじ福祉用具貸与	812-0015	福岡県福岡市博多区山王		1700000002
13	さくら短期入所生活介護	812-0015	福岡県福岡市博多区山王		2100000001
14	もみじ短期入所生活介護	812-0015	福岡県福岡市博多区山王		2100000002
15	さくら短期入所療養介護(老健)	812-0015	福岡県福岡市博多区山王		2200000001
16	もみじ短期入所療養介護(老健)	812-0015	福岡県福岡市博多区山王		2200000002

《抽出条件》

一覧に表示されている宛先を自他区分やサービス種類など様々な条件で抽出することができます。

i. 印刷対象者にチェックを入れます。

ii. 「タックシール様式」を選択し、「プレビュー」を押下します。
※“タックシール様式”を押下すると、タック知る様式のマスタ画面が開きます。

3. 請求書等の宛名を印刷する 《メニュー》利用者請求->請求/入金->請求書/領収書<宛名印刷>

請求書/領収書宛名印刷

請求グループ: Quick通所介護
 締め対象月: 前月 平成21年02月 次月

発行区分: (設定しない) 請求先区分: (設定しない) 並び順: フリガナ

No.	宛名	郵便番号	住所1	住所2	本人/家族	利用者名	請求書NO
<input type="checkbox"/>	1 居宅 翔太	838-0816	福岡県朝倉郡筑前町新町		本人	居宅 翔太	20-02-000001
<input type="checkbox"/>	2 居宅 翼	815-0082	福岡県福岡市南区大楠		本人	居宅 翼	20-02-000002
<input type="checkbox"/>	3 居宅 七海				本人	居宅 七海	20-02-000003
<input type="checkbox"/>	4 居宅 悠太				本人	居宅 悠太	20-02-000004
<input type="checkbox"/>	5 居宅 息子	814-0002	福岡県福岡市早良区西新		家族	Quick 花子	20-02-000005

タックシール様式 PLUS A4-2列6段 プレビュー 閉じる

《抽出条件》

一覧に表示されている宛先を請求グループや請求書/領収書など様々な条件で抽出することができます。

i. 印刷対象者にチェックを入れます。

ii. 「タックシール様式」を選択し、「プレビュー」を押下します。

※“タックシール様式”を押下すると、タック知る様式のマスタ画面が開きます。

《表示される宛先》

家族情報の「請求先(宛先)」にチェックが入っている場合、“**家族**”の氏名・住所が表示されます。

メニュー: 基本情報->利用者->利用者->家族

《 帳票サンプル 》

〒814-0005 福岡県福岡市早良区祖原 居宅 予防 様	〒814-0002 福岡県福岡市早良区西新 予防 娘 様
〒812-0013 福岡県福岡市博多区博多駅前 小規模 予防 様	〒814-0002 福岡県福岡市早良区西新 予防 娘 様
〒812-0013 福岡県福岡市博多区博多駅前 福祉用具 太郎 様	〒814-0002 福岡県福岡市早良区西新 予防 娘 様
〒814-0002 福岡県福岡市早良区西新 予防 娘 様	〒814-0002 福岡県福岡市早良区西新 予防 娘 様
〒814-0002 福岡県福岡市早良区西新 予防 さくら 様	〒814-0002 福岡県福岡市早良区西新 予防 娘 様
〒810-0001 福岡県福岡市中央区天神1 予防 三郎 様	

〒814-0005
福岡県福岡市早良区祖原
居宅 予防 様

利用者宛名